

**Übersichtskarte Lebensraumtypen und Arthabitate
im FFH-Gebiet Nr. 55E „Laubwälder der Dahleener Heide“**

1:25.000

Lebensraumtypen nach Anhang I der FFH-Richtlinie

- 3150 Eutrophe Stillgewässer
- 3160 Dystrophe Stillgewässer
- 4030 Trockene Heiden
- 6230* Artenreiche Borstgrasrasen
- 6410 Pfeifengraswiesen
- 7140 Übergangs- und Schwingrasenmoore
- 9110 Hainsimsen-Buchenwälder
- 9160 Sternmieren-Eichen-Hainbuchenwälder
- 91E0* Erlen-Eschen- und Weichholzaunenwälder

* Prioritärer Lebensraumtyp

Habitatflächen für Arten nach Anhang II der FFH-Richtlinie

- Zusammenfassende Darstellung der Arthabitate von:
Biber, Fischotter, Großes Mausohr und Mopsfledermaus
- Zusammenfassende Darstellung der Arthabitate von:
Kammolch und Große Moosjungfer
- Heldbock, Hirschkäfer
- Grenze des FFH-Gebietes 55E "Laubwälder der Dahleener Heide"

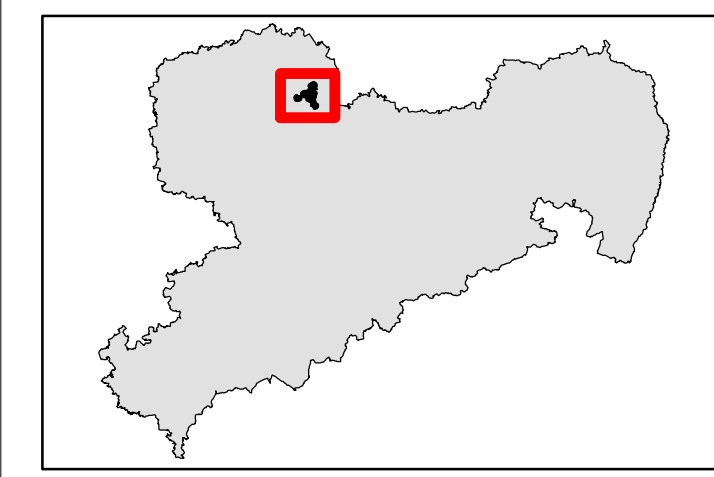
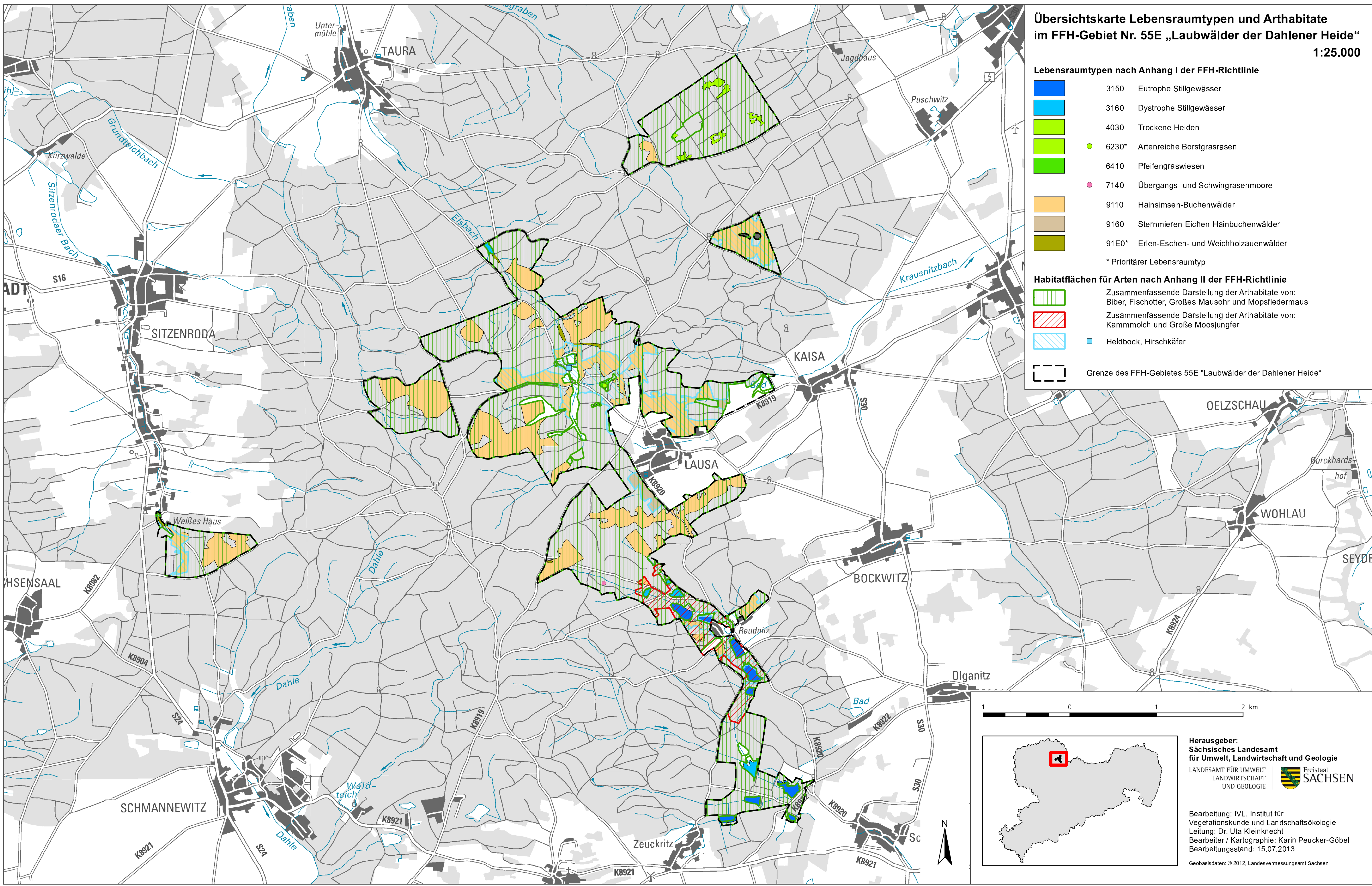

Herausgeber:
Sächsisches Landesamt
für Umwelt, Landwirtschaft und Geologie

LANDESAMT FÜR UMWELT
LANDWIRTSCHAFT
UND GEOLOGIE

**Freistaat
SACHSEN**

Bearbeitung: IVL, Institut für
Vegetationskunde und Landschaftsökologie
Leitung: Dr. Uta Kleinknecht
Bearbeiter / Kartographie: Karin Peucker-Göbel
Bearbeitungsstand: 15.07.2013

Geobasisdaten: © 2012, Landesvermessungsamt Sachsen